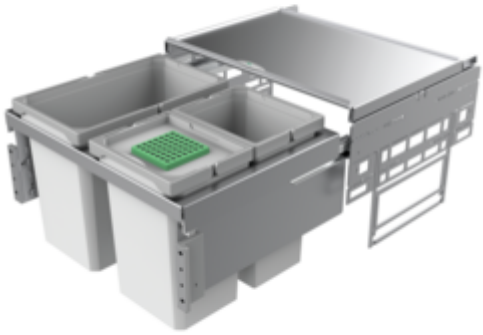

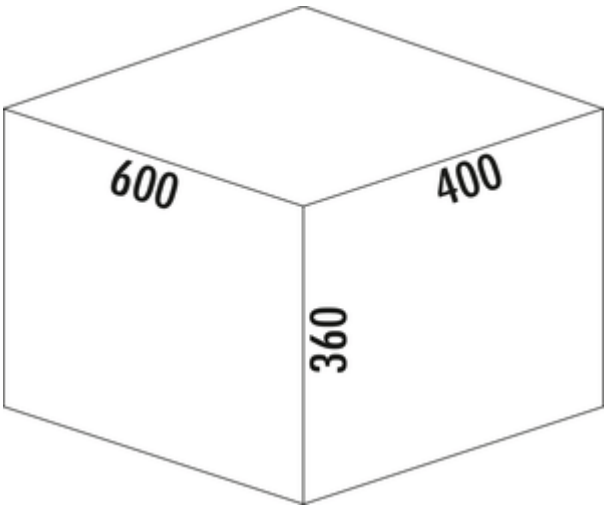

Cox® Base 360 S/600-3

Produktnummer: 8012315
Konfiguration: mit Biodeckel, hellgrau, H 360 mm

Konfigurationsoptionen
8012305 | ohne Biodeckel, hellgrau, H 360 mm
8012315 | mit Biodeckel, hellgrau, H 360 mm
8013305 | ohne Biodeckel, anthrazit, H 360 mm
8013315 | mit Biodeckel, anthrazit, H 360 mm

✓ Frontauszugssystem
✓ Vollauszug
✓ 42 l

Mit herausziehbarem Gesamtdeckel.
— Führungsschienentiefe 470 mm
— Abfallvolumen 42 (2 x 10/1 x 22) l
— Technik: Vollauszug
— Montage: Schrankwand und Frontblende
— für 16/19 mm Seitenwände
— **mit Softeinzug und Dämpfung**

weitere Infos...

Technische Daten

Artikeltyp	Abfallsammelsystem
Höhe	360 mm
Breite	600 mm
Schrankbreite	600 mm
Montage/Befestigung	Schrankwand Frontblende
Material Behälter	Kunststoff
Farbe Gesamtdeckel	silber
Farbe Behälterdeckel	hellgrau/grün
herausziehbarer Gesamtdeckel	Ja
Deckel	Ja
Deckelart	Gesamtdeckel
Anzahl Behälter	3
Öffnungstechnik	Vollauszug
Bauart Abfallsammler	Frontauszugssystem

Führungsschienentiefe	470 mm
Gesamtvolumen	42 l
Volumen/Inhalt Behälter 1	22 l
Volumen/Inhalt Behälter 2	10 l
Volumen/Inhalt Behälter 3	10 l
Form	eckig
Einbauhöhe	360 mm
Softeinzug	Ja
Farbe Führung	silber
Volumen/Inhalt Behälter	22/10/10
Biodeckel Eimergrößen	10 l
Einbautiefe	400 mm
Biodeckel	Ja
Schließmechanismus	Mit Dämpfer

Zubehör

8011178	Biofilter Nachrüstsatz, Zubehör, schwarz
8011312	Biodeckel, Deckel, hellgrau, für 4/ 6/ 7/ 10/ 12,5 l
8013312	Biodeckel, Deckel, anthrazit, für 4/ 6/ 7/ 10/ 12,5 l
8012368	Cox Cick-E® 600, Zubehör, B 600 mm, dunkelgrau/chrom matt
8012367	Cox Cick®, Zubehör, dunkelgrau/chrom matt

Ersatzteile

8012320	Cox® Systembehälter, Einzeleimer, hellgrau, 10 l
8013320	Cox® Systembehälter, Einzeleimer, anthrazit, 10 l
8012322	Cox® Systembehälter, Einzeleimer, hellgrau, 22 l
8013322	Cox® Systembehälter, Einzeleimer, anthrazit, 22 l
8010146	Gesamtdeckel, Zubehör, silber
8013146	Gesamtdeckel, Zubehör, anthrazit

Empfehlungen

8012309	Cox® Base Einzeleimer, Einzeleimer, hellgrau
8013309	Cox® Base Einzeleimer, Einzeleimer, anthrazit

Naber GmbH
Enschedestr. 24
DE-48529 Nordhorn

Tel. +49 5921 704-0
Fax +49 5921 704-140
naber@naber.com

Maßskizze (PDF)

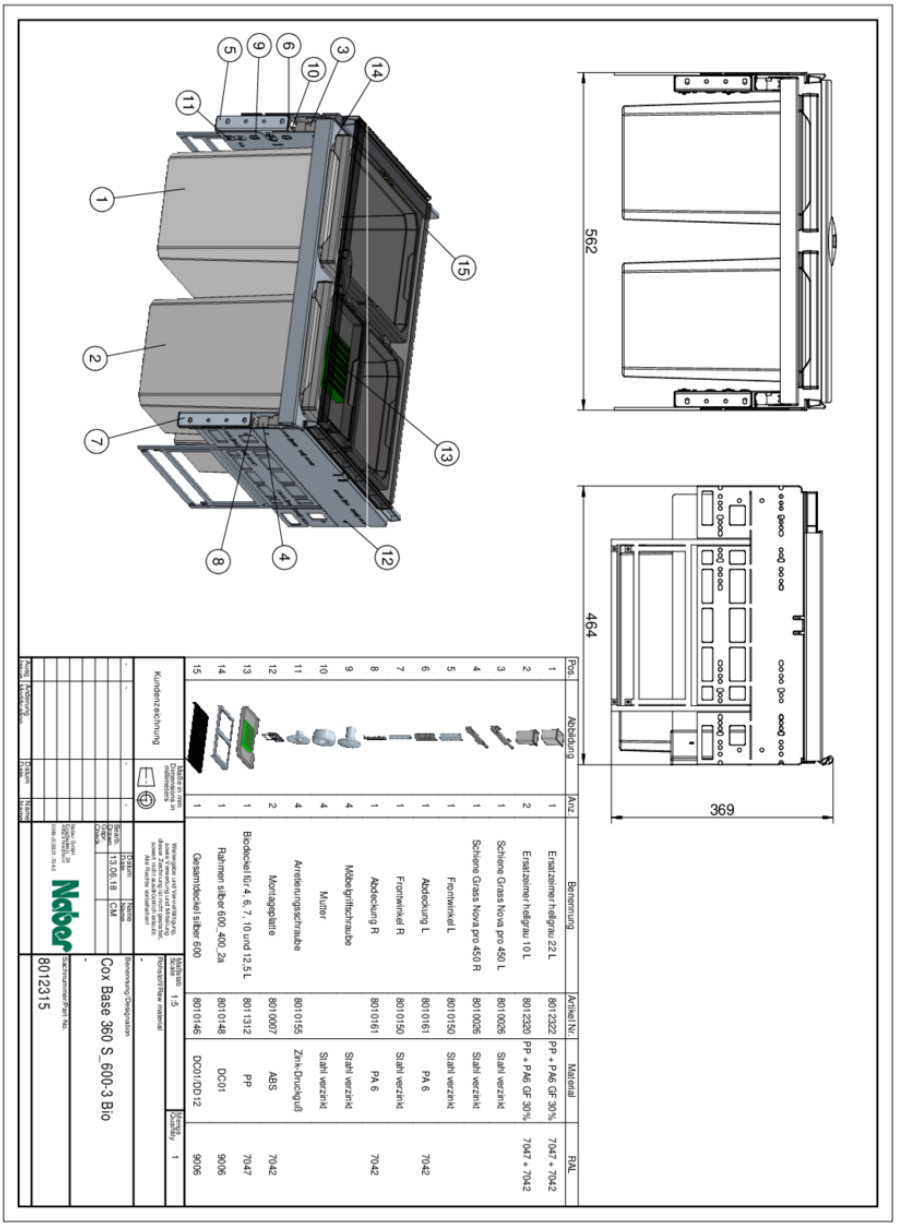

Pos.	Abbildung	Anz.	Benennung	Artikel Nr.	Material	RAL
1		2	Ersatzeimer hellgrau 22 L	8012322	PP + PAE GF 30%	7047 + 7042
2		1	Ersatzeimer hellgrau 10 L	8012320	PP + PAE GF 30%	7047 + 7042
3		1	Schiene Grass Nova pro 450 L	8010026	Stahl verzinkt	
4		1	Schiene Grass Nova pro 450 R	8010025	Stahl verzinkt	
5		1	Frontwinkel L	8010150	Stahl verzinkt	
6		1	Abdeckung L	8010161	PA 6	7042
7		1	Frontwinkel R	8010150	Stahl verzinkt	
8		1	Abdeckung R	8010161	PA 6	7042
9		4	Möbelgriffschraube		Stahl verzinkt	
10		4	Mutter		Stahl verzinkt	
11		4	Anreiseunsgschraube	8010155	Zink-Druckguß	
12		2	Montageplatte	8010007	ABS	7042
13		1	Blodeckel f.b.r.4, 6, 7, 10 und 12,5 L	8011312	PP	7047
14		1	Rahmen silber 600_400_2a	8010148	DC01	9006
15		1	Gesamtdeckel silber 600	8010146	DC01/DD12	9006

Kundenzeichnung

Maße in mm
Dimensions in millimeters

Maßstab / Scale 1:5

Rohstoff/Roh material

Bezeichnung/Designation

Cox Base 360 S_600-3 Bio

Zeichnungs-/Part No.

8012315

Änderungen und Vervielfältigung dieser Zeichnung sind genehmigungspflichtig, sowie Weitergabe an Dritte.
Any changes and reproduction of this drawing are subject to approval, as well as passing on to third parties.

Name: CM
Datum / Date: 13.06.18
Gezeichnet / Drawn
Geprüft / Checked
Norm
Datum / Date
Name

Naber GmbH
Nordhorn

Menge / Quantity 1