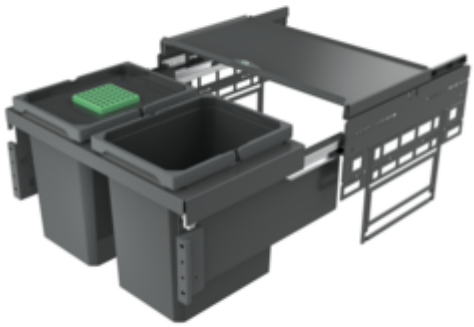

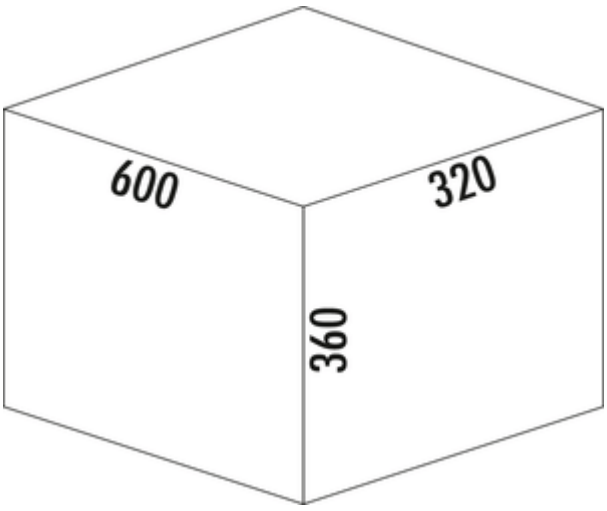

Cox® Base 360 K/600-2

Produktnummer: 8013403
Konfiguration: mit Biodeckel, anthrazit, H 360 mm

Konfigurationsoptionen
8012402 | ohne Biodeckel, hellgrau, H 360 mm
8012403 | mit Biodeckel, hellgrau, H 360 mm
8013402 | ohne Biodeckel, anthrazit, H 360 mm
8013403 | mit Biodeckel, anthrazit, H 360 mm

✓ Frontauszugssystem
✓ Vollauszug
✓ 31 l

Mit herausziehbarem Gesamtdeckel.
— Führungsschienentiefe 470 mm
— Abfallvolumen 31 (2 x 15,5) l
— Technik: Vollauszug
— Montage: Schrankwand und Frontblende
— für 16/19 mm Seitenwände
— **mit Softeinzug und Dämpfung**
— **Einbautiefe 320 mm**

weitere Infos...

Technische Daten

Artikeltyp	Abfallsammelsystem
Höhe	360 mm
Breite	600 mm
Schrankbreite	600 mm
Montage/Befestigung	Schrankwand Frontblende
Material Behälter	Kunststoff
Farbe Behälterdeckel	anthrazit/grün
herausziehbarer Gesamtdeckel	Ja
Deckel	Ja
Deckelart	Gesamtdeckel
Anzahl Behälter	2
Öffnungstechnik	Vollauszug
Bauart Abfallsammler	Frontauszugssystem

Führungsschienentiefe	470 mm
Gesamtvolumen	31 l
Volumen/Inhalt Behälter 1	15,5 l
Volumen/Inhalt Behälter 2	15,5 l
Form	eckig
Einbauhöhe	360 mm
Softeinzug	Ja
Volumen/Inhalt Behälter	15,5/15,5
Biodeckel Eimergrößen	15,5 l
Einbautiefe	320 mm
Biodeckel	Ja
Schließmechanismus	Mit Dämpfer

Naber GmbH
Enschedestr. 24
DE-48529 Nordhorn

Tel. +49 5921 704-0
Fax +49 5921 704-140
naber@naber.com

Zubehör

8012344	Biodeckel, Deckel, hellgrau, für 10/ 12/ 15,5 l

Ersatzteile

8012334	Cox® Systembehälter, Einzeleimer, hellgrau, 15,5 l
8013334	Cox® Systembehälter, Einzeleimer, anthrazit, 15,5 l
8012346	Gesamtdeckel, Zubehör, silber
8013346	Gesamtdeckel, Zubehör, anthrazit
8011178	Biofilter Nachrüstsatz, Zubehör, schwarz

Empfehlungen

8012309	Cox® Base Einzeleimer, Einzeleimer, hellgrau
8013309	Cox® Base Einzeleimer, Einzeleimer, anthrazit

Naber GmbH
Enschedestr. 24
DE-48529 Nordhorn

Tel. +49 5921 704-0
Fax +49 5921 704-140
naber@naber.com

Maßskizze (PDF)

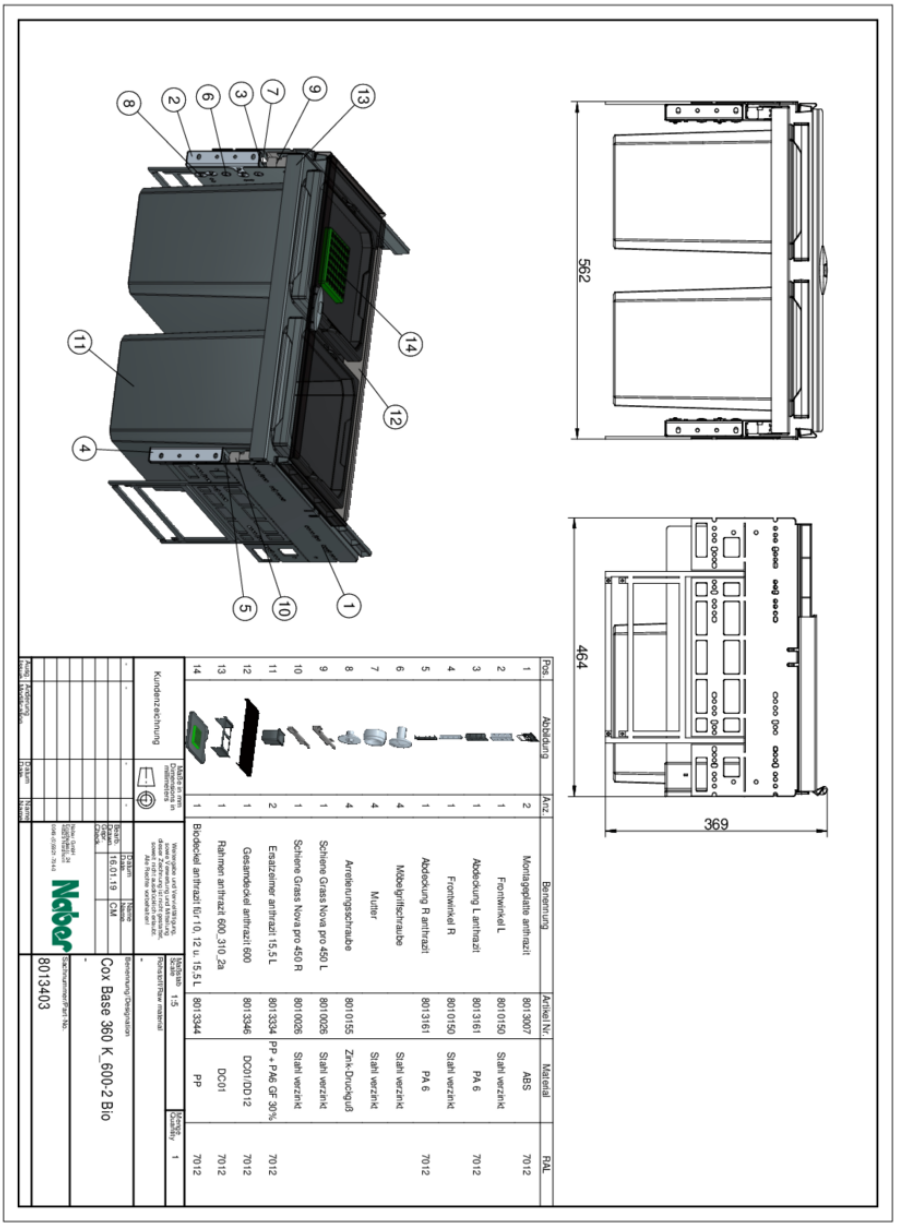

Pos	Abbildung	Anz	Benennung	Artikel Nr.	Material	RAL
1		2	Montageplatte anthrazit	8013007	ABS	7012
2		1	Frontwinkel L	8010150	Stahl verzinkt	
3		1	Abdeckung L anthrazit	8013161	PA 6	7012
4		1	Frontwinkel R	8010150	Stahl verzinkt	
5		1	Abdeckung R anthrazit	8013161	PA 6	7012
6		4	Möbelgriffschraube		Stahl verzinkt	
7		4	Mutter		Stahl verzinkt	
8		4	Anreiserungsschraube	8010155	Zink-Druckguß	
9		1	Schiene Grass Nova pro 450 L	8010026	Stahl verzinkt	
10		1	Schiene Grass Nova pro 450 R	8010026	Stahl verzinkt	
11		2	Ersatzeimer anthrazit 15,5 L	8013334	PP + PA6 GF 30%	7012
12		1	Gesamtdeckel anthrazit 600	8013346	DC01/DD12	7012
13		1	Rahmen anthrazit 600_310_2a		DC01	7012
14		1	Biodeckel anthrazit für 10, 12 u. 15,5 L	8013344	PP	7012

Kundenzeichnung

Maße in mm
Dimensions in mm
millimeters

Maßstab 1:5
Scale/Échelle/Escala

Cox Base 360 K_600-2 Bio

8013403