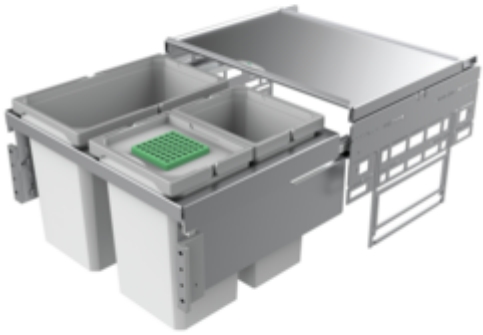

Cox® Base 360 S/600-3

Numéro de produit: 8012315
Configuration: avec couvercle bio, gris clair, H 360 mm

Options de configuration

8012305 | sans couvercle bio, gris clair, H 360 mm
8012315 | avec couvercle bio, gris clair, H 360 mm
8013305 | sans couvercle bio, anthracite, H 360 mm
8013315 | avec couvercle bio, anthracite, H 360 mm

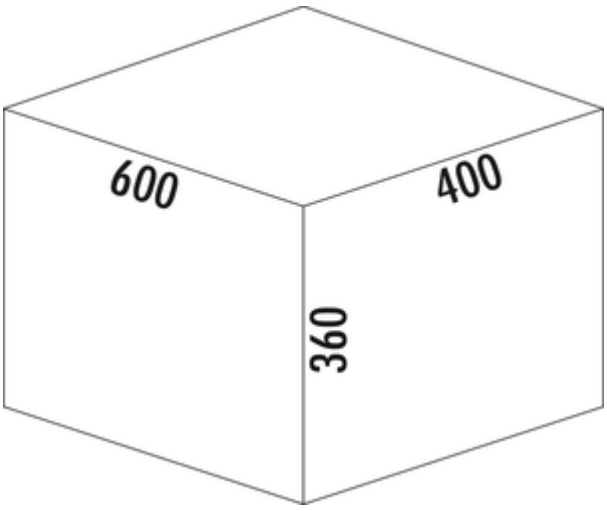

✓ Système de tiroirs à casseroles
✓ extraction totale
✓ 42 l

Avec couvercle complet extractible.
— profondeur du rail de guidage 470 mm
— capacité 42 (2 x 10/1 x 22) l
— technique: sortie totale
— montage: paroi de l'armoire et bandeau frontal
— pour des parois latérales de 16/19 mm
— **avec entrée soft et amortissement**

plus d'infos...

Fiche technique

Type d'article	Système de collecte des déchets
Hauteur	360 mm
Largeur	600 mm
Montage/fixation	sur la paroi du meuble bandeau de la façade
Matériau du récipient	plastique
Couleur du couvercle	argenté
Couleur du couvercle du récipient	gris clair/verte
Couvercle total extractible	Oui
Couvercle	Oui
Type de couvercle(s)	Couvercle complet
Nombre de récipients	3
Technique d'ouverture	extraction totale
Type de construction Collecteur de déchets	Système de tiroirs à casseroles
Largeur de l'armoire	600 mm

Profondeur du rail de guidage	470 mm
Volume total	42 l
Volume/contenu du récipient 1	22 l
Volume/contenu du récipient 2	10 l
Volume/contenu du récipient 3	10 l
Forme	angulaire
Hauteur d'installation	360 mm
Retrait immédiat	Oui
Couleur Guide	argenté
Volume/contenu du récipient	22/10/10
Couvercle bio tailles de seau	10 l
Profondeur d'encastrement	400 mm
Couvercle bio	Oui
Mécanisme de fermeture	Avec amortisseur

Pièces détachées

8012320	Cox® bac modulaire, Seaux individuels, gris clair, 10 l
8013320	Cox® bac modulaire, Seaux individuels, anthracite, 10 l
8012322	Cox® bac modulaire, Seaux individuels, gris clair, 22 l
8013322	Cox® bac modulaire, Seaux individuels, anthracite, 22 l
8010146	Couvercle complet, Accessoire, argenté
8013146	Couvercle complet, Accessoire, anthracite

Recommandations

8012309	Cox base seau individuel, Seaux individuels, gris clair
8013309	Cox base seau individuel, Seaux individuels, anthracite

Naber GmbH
Enschedestr. 24
DE-48529 Nordhorn

Tel. +49 5921 704-0
Fax +49 5921 704-140
naber@naber.com

Croquis coté (PDF)

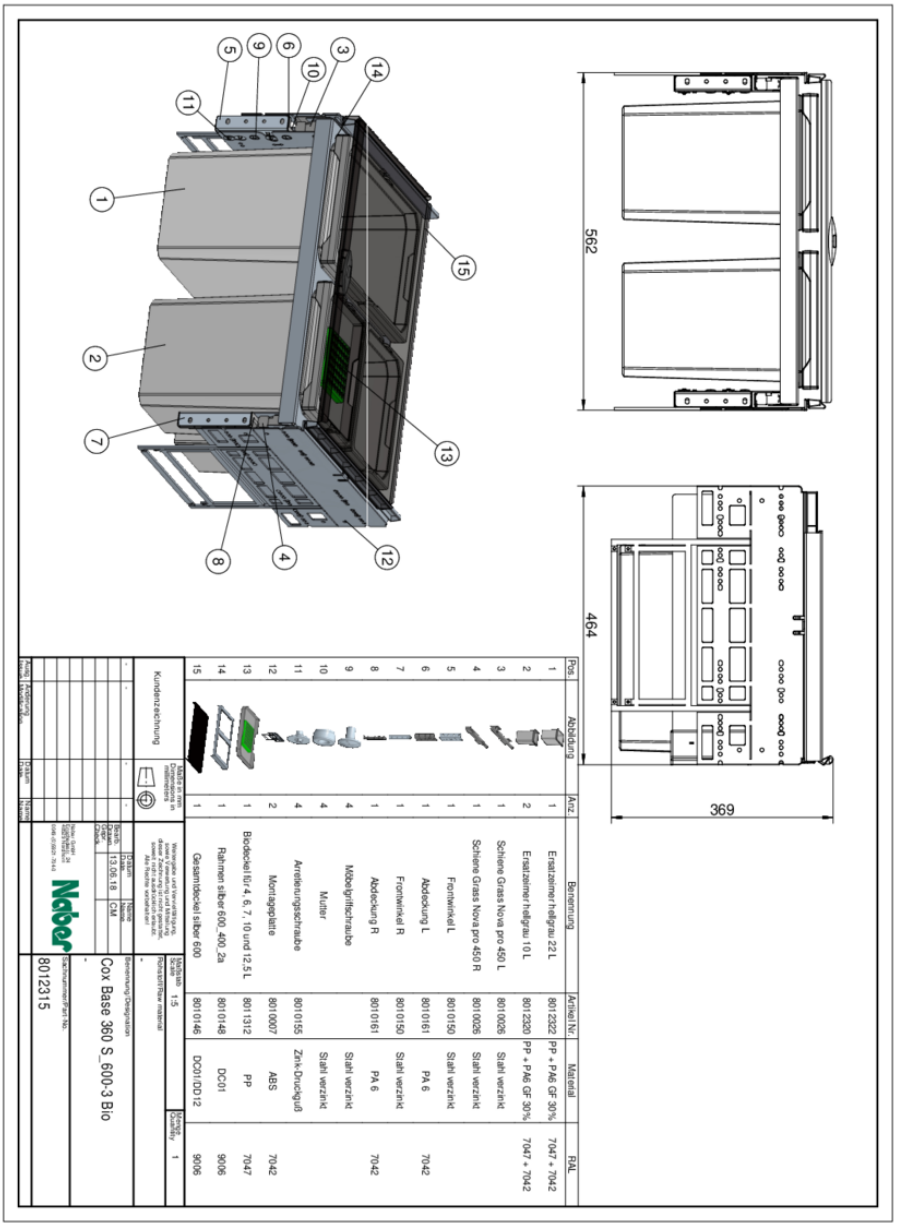

Pos.	Abbildung	Anz.	Benennung	Artikel Nr.	Material	RAL
1		1	Ersatzeimer hellgrau 22 L	8012322	PP + PAE GF 30%	7047 + 7042
2		2	Ersatzeimer hellgrau 10 L	8012320	PP + PAE GF 30%	7047 + 7042
3		1	Schiene Grass Nova pro 450 L	8010026	Stahl verzinkt	
4		1	Schiene Grass Nova pro 450 R	8010025	Stahl verzinkt	
5		1	Frontwinkel L	8010150	Stahl verzinkt	
6		1	Abdeckung L	8010161	PA 6	7042
7		1	Frontwinkel R	8010150	Stahl verzinkt	
8		1	Abdeckung R	8010161	PA 6	7042
9		4	Möbelgriffschraube		Stahl verzinkt	
10		4	Mutter		Stahl verzinkt	
11		4	Anreiseunsgschraube	8010155	Zink-Druckguß	
12		2	Montageleiste	8010007	ABS	7042
13		1	Blodeckel f.b.r.4, 6, 7, 10 und 12,5 L	8011312	PP	7047
14		1	Rahmen silber 600_400_2a	8010148	DC01	9006
15		1	Gesamtdeckel silber 600	8010146	DC01/DD12	9006

Kundenzeichnung

Maße in mm
Dimensions in millimeters

Maßstab / Scale 1:5

Rohteil/Roh material

Bezeichnung/Designation

Cox Base 360 S_600-3 Bio

Zeichnungs-/Part No.

8012315

Menge/Quantity 1

Naber

Datum / Date 13.06.18

Name CM

Gepr. / Check

Datum / Date

Name

Benennung und Verwendung dieser Zeichnung sind nur mit unserer ausdrücklichen Genehmigung gestattet. Wir behalten uns alle Rechte vorbehalten.

Änderung / Modification

Datum / Date

Name

Name / Date

Gepr. / Check

Datum / Date

Name

Naber GmbH
Enschedestr. 24
DE-48529 Nordhorn

Tel. +49 5921 704-0
Fax +49 5921 704-140
naber@naber.com

naber.com