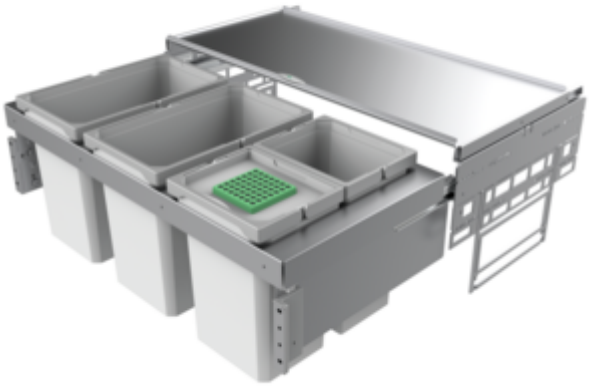

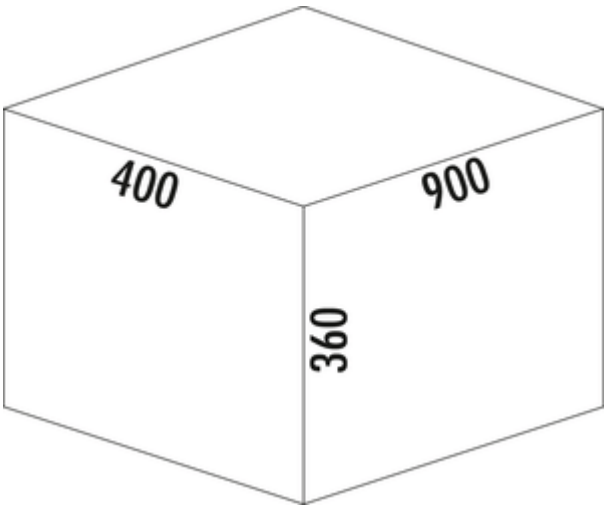

Cox® Base 360 S/900-4

Numéro de produit: 8012552
Configuration: avec couvercle bio, gris clair, H 360 mm

Options de configuration

8012550 | sans couvercle bio, gris clair, H 360 mm
8012552 | avec couvercle bio, gris clair, H 360 mm
8013550 | sans couvercle bio, anthracite, H 360 mm
8013552 | avec couvercle bio, anthracite, H 360 mm

✓ Système de tiroirs à casseroles
✓ extraction totale
✓ 64 l

Avec couvercle complet extractible.
— profondeur du rail de guidage 470 mm
— capacité 64 (2 x 10/2 x 22) l
— technique: sortie totale
— montage: paroi de l'armoire et bandeau frontal
— pour des parois latérales de 16/19 mm
— **avec entrée soft et amortissement**

plus d'infos...

Naber GmbH
Enschedestr. 24
DE-48529 Nordhorn

Tel. +49 5921 704-0
Fax +49 5921 704-140
naber@naber.com

Fiche technique

Type d'article	Tiroir
Hauteur	360 mm
Largeur	900 mm
Montage/fixation	sur la paroi du meuble bandeau de la façade
Matériau du récipient	plastique
Couleur du couvercle	argenté
Couleur du couvercle du récipient	gris clair/verte
Couvercle total extractible	Oui
Couvercle	Oui
Type de couvercle(s)	Couvercle complet
Nombre de récipients	4
Technique d'ouverture	extraction totale
Type de construction Collecteur de déchets	Système de tiroirs à casseroles
Largeur de l'armoire	900 mm
Profondeur du rail de guidage	470 mm
Volume total	64 l

Volume/contenu du récipient 1	22 l
Volume/contenu du récipient 2	22 l
Volume/contenu du récipient 3	10 l
Volume/contenu du récipient 4	10 l
Forme	angulaire
Hauteur d'installation	360 mm
Retrait immédiat	Oui
Pour épaisseur de paroi latérale	16/19 mm
Couleur Guide	argenté
Couleur du cadre	argenté
Volume/contenu du récipient	22/22/10/10
Couvercle bio tailles de seau	10 l
Profondeur d'encastrement	400 mm
Couvercle bio	Oui
Mécanisme de fermeture	Avec amortisseur

Naber GmbH
Enschedestr. 24
DE-48529 Nordhorn

Tel. +49 5921 704-0
Fax +49 5921 704-140
naber@naber.com

Croquis coté (PDF)

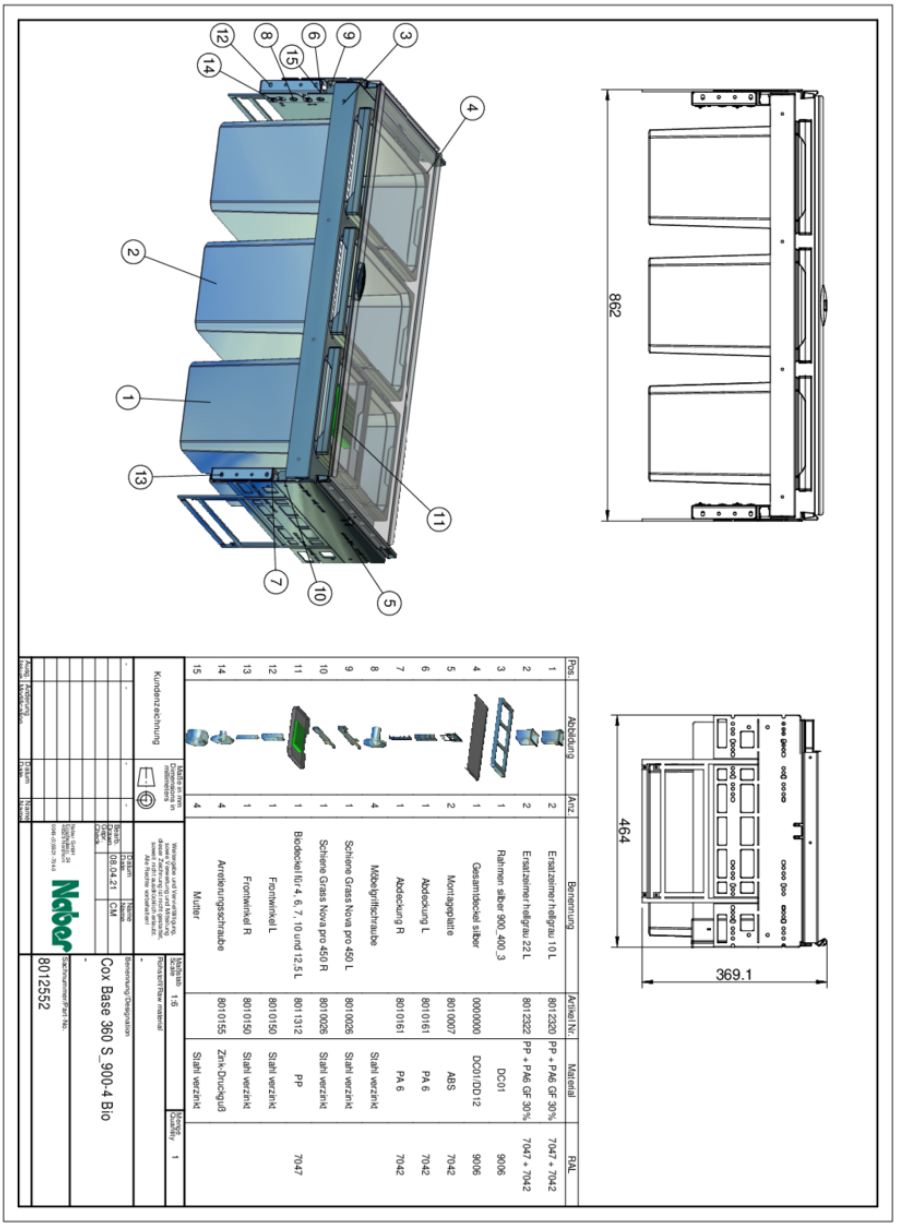

Pos.	Abbildung	Anz.	Benennung	Artikel Nr.	Material	RAL
1		2	Ersatzeinrei-haltgrau 10 L	8012320	PP + PA6 GF 30%	7047 + 7042
2		2	Ersatzeinrei-haltgrau 22 L	8012322	PP + PA6 GF 30%	7047 + 7042
3		1	Rahmen silber 900_400_3		DC01	9006
4		1	Gesamtdeckel silber	0000000	DC01/DD12	9006
5		2	Montageplatte	8010007	ABS	7042
6		1	Abdeckung L	8010161	PA 6	7042
7		1	Abdeckung R	8010161	PA 6	7042
8		4	Möbelgriffschraube		Stahl verzinkt	
9		1	Schiene Grass Nova pro 450 L	8010026	Stahl verzinkt	
10		1	Schiene Grass Nova pro 450 R	8010026	Stahl verzinkt	
11		1	Bedeckel für 4, 6, 7, 10 und 12,5 L	8011312	PP	7047
12		1	Fronthinkel L	8010150	Stahl verzinkt	
13		1	Fronthinkel R	8010150	Stahl verzinkt	
14		4	Mutter	8010155	Zink-Druckguß	
15		4	Anrelierungsschraube		Stahl verzinkt	

Kundenzeichnung

Maßstab 1:6

Cox Base 360 S_900-4 Bio

8012552

Naber GmbH
Enschedestr. 24
DE-48529 Nordhorn

Tel. +49 5921 704-0
Fax +49 5921 704-140
naber@naber.com