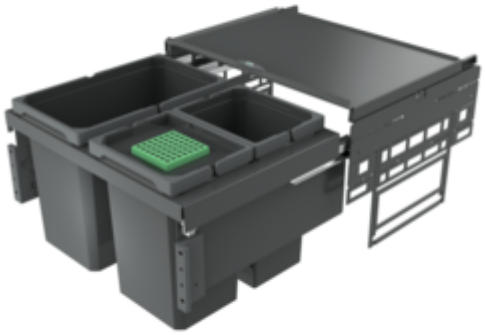

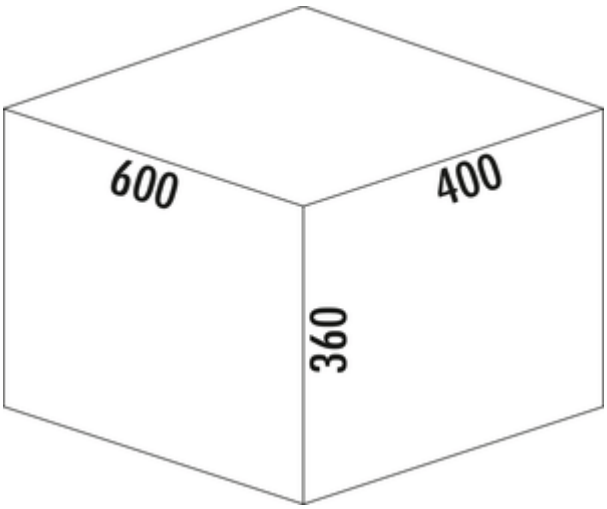


# Cox® Base 360 S/600-3

Produktnummer: 8013315
Konfiguration: mit Biodeckel, anthrazit, H 360 mm

**Konfigurationsoptionen**
8012305 | ohne Biodeckel, hellgrau, H 360 mm
8012315 | mit Biodeckel, hellgrau, H 360 mm
8013305 | ohne Biodeckel, anthrazit, H 360 mm
8013315 | mit Biodeckel, anthrazit, H 360 mm

✓ Frontauszugssystem
✓ Vollauszug
✓ 42 l

Mit herausziehbarem Gesamtdeckel.
— Führungsschienentiefe 470 mm
— Abfallvolumen 42 (2 x 10/1 x 22) l
— Technik: Vollauszug
— Montage: Schrankwand und Frontblende
— für 16/19 mm Seitenwände
— **mit Softeinzug und Dämpfung**

**weitere Infos...**

## Technische Daten

| | |
|---|---|
| Artikeltyp | Abfallsammelsystem |
| Höhe | 360 mm |
| Breite | 600 mm |
| Schrankbreite | 600 mm |
| Montage/Befestigung | Schrankwand Frontblende |
| Material Behälter | Kunststoff |
| Farbe Behälterdeckel | anthrazit/grün |
| herausziehbarer Gesamtdeckel | Ja |
| Deckel | Ja |
| Deckelart | Gesamtdeckel |
| Anzahl Behälter | 3 |
| Öffnungstechnik | Vollauszug |
| Bauart Abfallsammler | Frontauszugssystem |

| | |
|---|---|
| Führungsschienentiefe | 470 mm |
| Gesamtvolumen | 42 l |
| Volumen/Inhalt Behälter 1 | 22 l |
| Volumen/Inhalt Behälter 2 | 10 l |
| Volumen/Inhalt Behälter 3 | 10 l |
| Form | eckig |
| Einbauhöhe | 360 mm |
| Softeinzug | Ja |
| Volumen/Inhalt Behälter | 10/10/22 |
| Biodeckel Eimergrößen | 10 l |
| Einbautiefe | 400 mm |
| Biodeckel | Ja |
| Schließmechanismus | Mit Dämpfer |

## Zubehör

| | |
|---|---|
| 8011178 | Biofilter Nachrüstsatz, Zubehör, schwarz |
| 8011312 | Biodeckel, Deckel, hellgrau, für 4/ 6/ 7/ 10/ 12,5 l |
| 8013312 | Biodeckel, Deckel, anthrazit, für 4/ 6/ 7/ 10/ 12,5 l |
| 8012368 | Cox Cick-E® 600, Zubehör, B 600 mm, dunkelgrau/chrom matt |
| 8012367 | Cox Cick®, Zubehör, dunkelgrau/chrom matt |

## Ersatzteile

| | |
|---|---|
| 8012320 | Cox® Systembehälter, Einzeleimer, hellgrau, 10 l |
| 8013320 | Cox® Systembehälter, Einzeleimer, anthrazit, 10 l |
| 8012322 | Cox® Systembehälter, Einzeleimer, hellgrau, 22 l |
| 8013322 | Cox® Systembehälter, Einzeleimer, anthrazit, 22 l |
| 8010146 | Gesamtdeckel, Zubehör, silber |
| 8013146 | Gesamtdeckel, Zubehör, anthrazit |

## Empfehlungen

| | |
|---|---|
| 8012309 | Cox® Base Einzeleimer, Einzeleimer, hellgrau |
| 8013309 | Cox® Base Einzeleimer, Einzeleimer, anthrazit |

Naber GmbH
Enschedestr. 24
DE-48529 Nordhorn

Tel. +49 5921 704-0
Fax +49 5921 704-140
naber@naber.com

## Maßskizze (PDF)

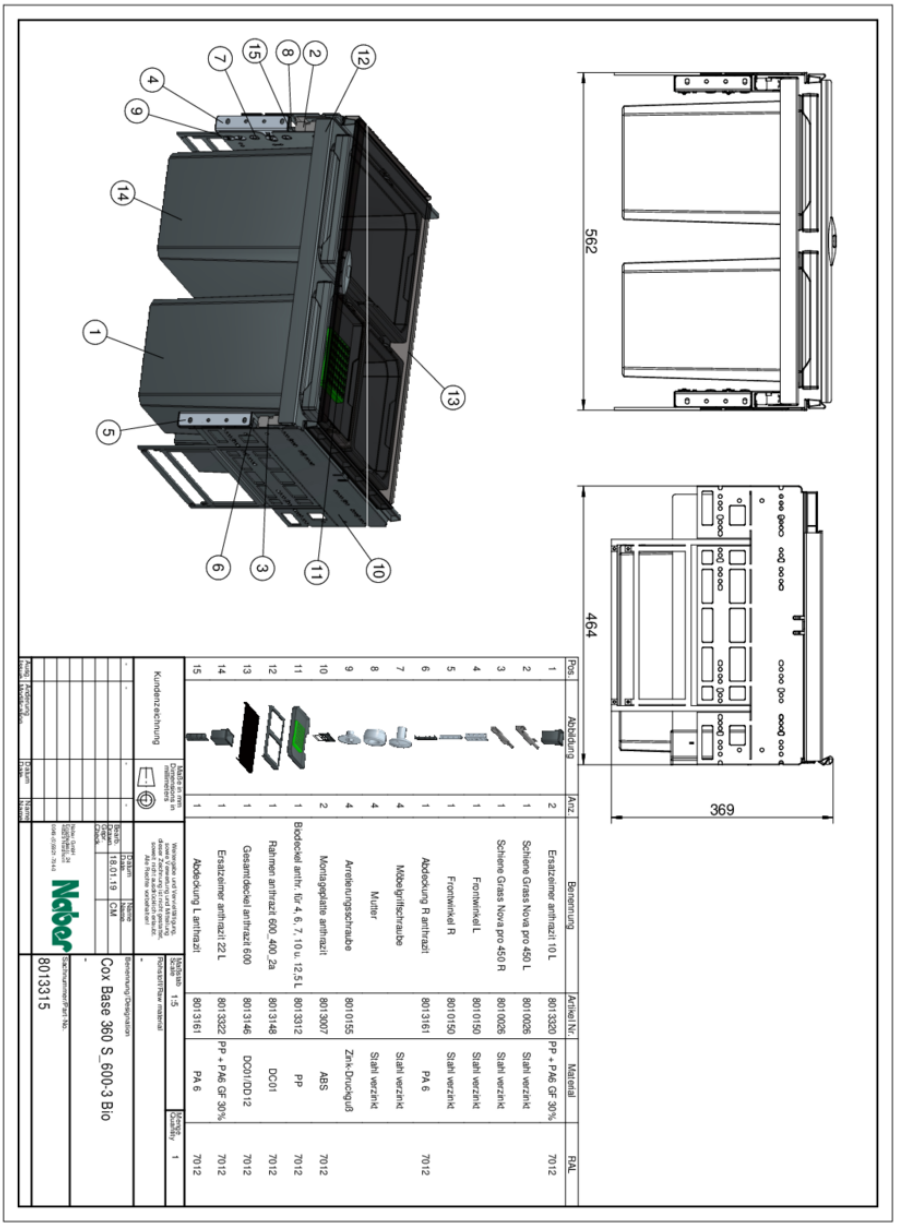


| Pos. | Abbildung | Anz. | Benennung | Artikel Nr. | Material | RAL |
|---|---|---|---|---|---|---|
| 1 | | 2 | Ersatzeimer anthrazit 10 L | 8013320 | PP + PA6 GF 30% | 7012 |
| 2 | | 1 | Schiene Grass Nova pro 450 L | 8010026 | Stahl verzinkt | |
| 3 | | 1 | Schiene Grass Nova pro 450 R | 8010050 | Stahl verzinkt | |
| 4 | | 1 | Frontwinkel L | 8010150 | Stahl verzinkt | |
| 5 | | 1 | Frontwinkel R | 8013161 | PA 6 | 7012 |
| 6 | | 1 | Abdeckung R anthrazit | 8013161 | PA 6 | 7012 |
| 7 | | 4 | Möbelgriffschraube | | Stahl verzinkt | |
| 8 | | 4 | Mutter | 8010155 | Zink-Druckguß | |
| 9 | | 4 | Anreiserungsschraube | 8013007 | ABS | 7012 |
| 10 | | 2 | Montageplatte anthrazit | 8013312 | PP | 7012 |
| 11 | | 1 | Blodeckel anthr. für 4, 6, 7, 10 u. 12,5 L | 8013148 | DC01 | 7012 |
| 12 | | 1 | Rahmen anthrazit 600_400_2a | 8013146 | DC01/DD12 | 7012 |
| 13 | | 1 | Gesamtdeckel anthrazit 600 | 8013322 | PP + PA6 GF 30% | 7012 |
| 14 | | 1 | Ersatzeimer anthrazit 22 L | 8013161 | PA 6 | 7012 |
| 15 | | 1 | Abdeckung L anthrazit | | | |

Kundenzeichnung

Maßstab 1:5

Cox Base 360 S_600-3 Bio

8013315