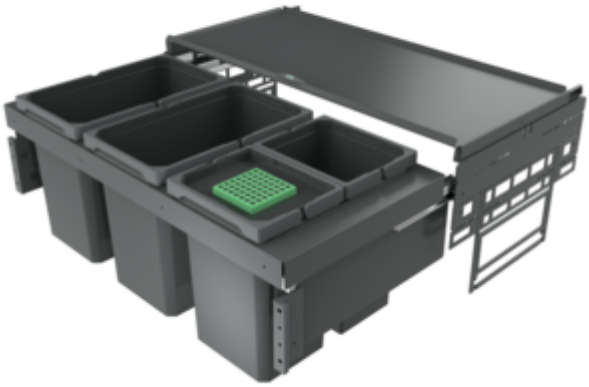

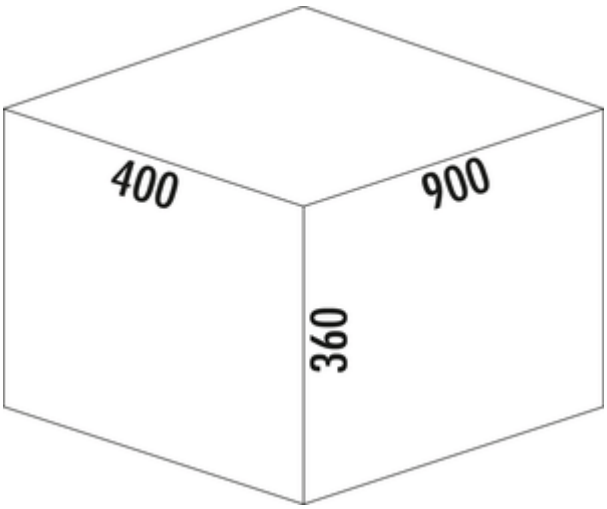

Cox® Base 360 S/900-4

Numéro de produit: 8013552
Configuration: avec couvercle bio, anthracite, H 360 mm

Options de configuration

8012550 | sans couvercle bio, gris clair, H 360 mm
8012552 | avec couvercle bio, gris clair, H 360 mm
8013550 | sans couvercle bio, anthracite, H 360 mm
8013552 | avec couvercle bio, anthracite, H 360 mm

✓ Système de tiroirs à casseroles
✓ extraction totale
✓ 64 l

Avec couvercle complet extractible.
— profondeur du rail de guidage 470 mm
— capacité 64 (2 x 10/2 x 22) l
— technique: sortie totale
— montage: paroi de l'armoire et bandeau frontal
— pour des parois latérales de 16/19 mm
— **avec entrée soft et amortissement**

plus d'infos...

Fiche technique

Type d'article	Tiroir
Hauteur	360 mm
Largeur	900 mm
Montage/fixation	sur la paroi du meuble bandeau de la façade
Matériau du récipient	plastique
Couleur du couvercle du récipient	anthracite/verte
Couvercle total extractible	Oui
Couvercle	Oui
Type de couvercle(s)	Couvercle complet
Nombre de récipients	4
Technique d'ouverture	extraction totale
Type de construction Collecteur de déchets	Système de tiroirs à casseroles
Largeur de l'armoire	900 mm
Profondeur du rail de guidage	470 mm

Volume total	64 l
Volume/contenu du récipient 1	22 l
Volume/contenu du récipient 2	22 l
Volume/contenu du récipient 3	10 l
Volume/contenu du récipient 4	10 l
Forme	angulaire
Hauteur d'installation	360 mm
Retrait immédiat	Oui
Pour épaisseur de paroi latérale	16/19 mm
Volume/contenu du récipient	22/22/10/10
Couvercle bio tailles de seau	10 l
Profondeur d'encastrement	400 mm
Couvercle bio	Oui
Mécanisme de fermeture	Avec amortisseur

Croquis coté (PDF)

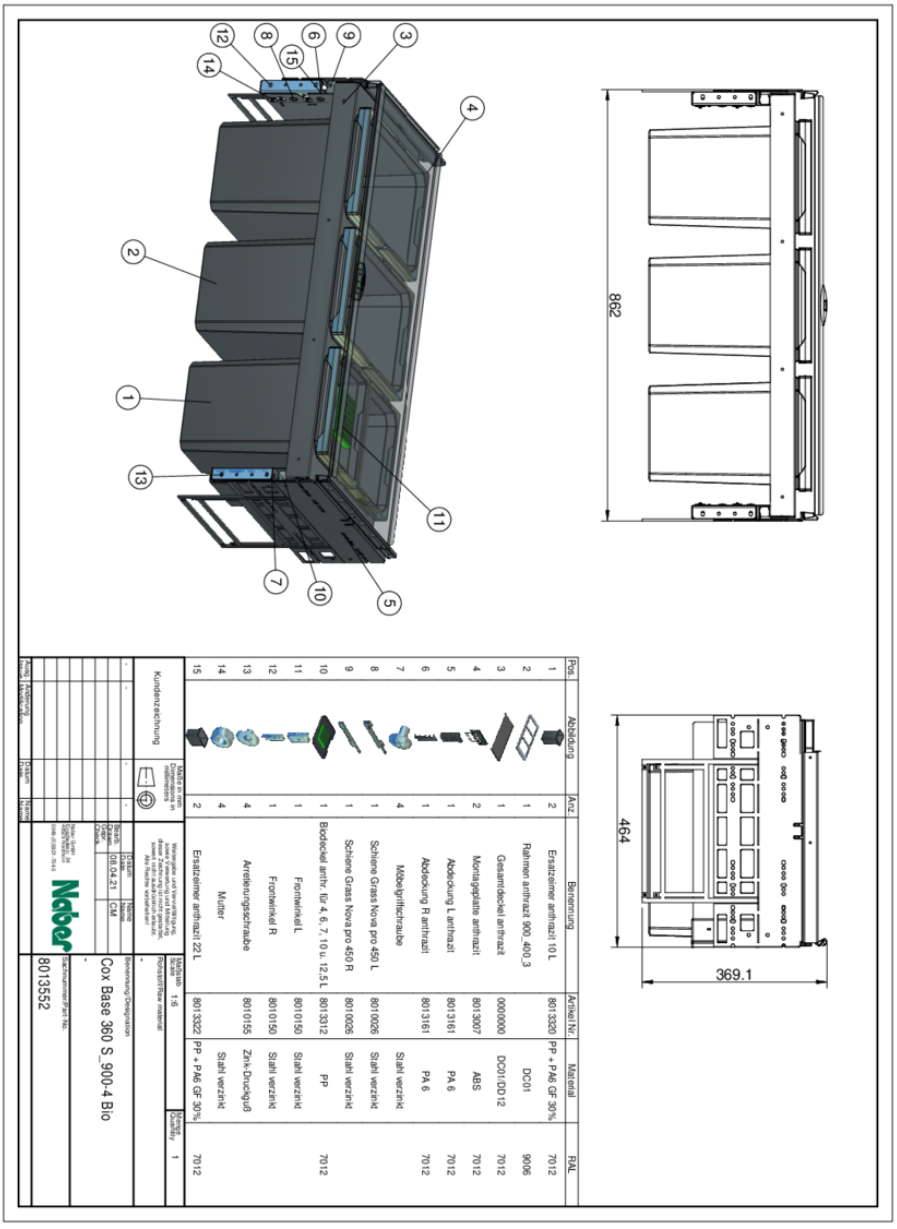

Pos	Abbildung	Anz	Benennung	Artikel Nr.	Material	RAL
1		2	Ersatzteimer anthrazit 10 L	8013320	PP + PA6 GF 30%	7012
2		1	Rahmen anthrazit 900_460_3		DC01	9006
3		1	Gesamtdeckel anthrazit	0000000	DC01/DD12	7012
4		2	Montageplatte anthrazit	8013007	ABS	7012
5		1	Abdeckung L anthrazit	8013161	PA 6	7012
6		1	Abdeckung R anthrazit	8013161	PA 6	7012
7		4	Möbelgriffschraube		Stahl verzinkt	
8		1	Schiene Grass Nova pro 450 L	8010026	Stahl verzinkt	
9		1	Schiene Grass Nova pro 450 R	8010026	Stahl verzinkt	
10		1	Blodeckel anthr. für 4, 6, 7, 10 u. 12,5 L	8013312	PP	7012
11		1	Frontwinkel L	8010150	Stahl verzinkt	
12		1	Frontwinkel R	8010150	Stahl verzinkt	
13		4	Anschlagschraube	8010155	Zink-Druckguß	
14		4	Mutter		Stahl verzinkt	
15		2	Ersatzteimer anthrazit 22 L	8013322	PP + PA6 GF 30%	7012

Kundenzeichnung

Maße in mm / dimensions in millimeters

Maßstab / Scale 1:6

Material / Rohteilform / material

Bezeichnung / Designation

Cox Base 360 S_900-4 Bio

Zeichnungs-/Teile-Nr. / Drawing/Part No.

8013552

Naber GmbH
Enschedestr. 24
DE-48529 Nordhorn

Tel. +49 5921 704-0
Fax +49 5921 704-140
naber@naber.com

naber.com