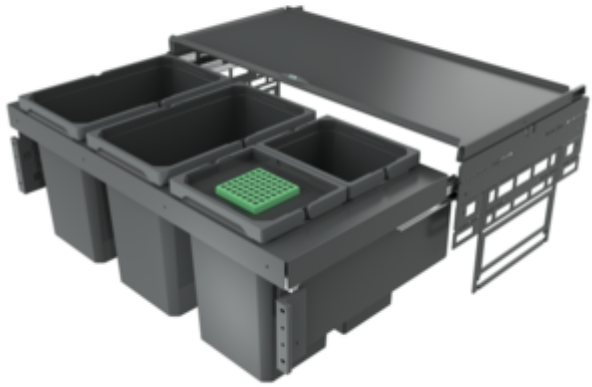

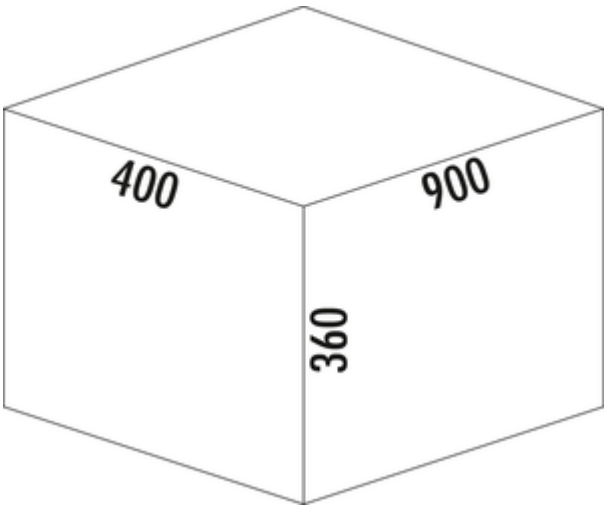

Cox® Base 360 S/900-4

Produktnummer: 8013552
Konfiguration: mit Biodeckel, anthrazit, H 360 mm

Konfigurationsoptionen

8012550 | ohne Biodeckel, hellgrau, H 360 mm
8012552 | mit Biodeckel, hellgrau, H 360 mm
8013550 | ohne Biodeckel, anthrazit, H 360 mm
8013552 | mit Biodeckel, anthrazit, H 360 mm

✓ Frontauszugssystem
✓ Vollauszug
✓ 64 l

Mit herausziehbarem Gesamtdeckel.
— Führungsschienentiefe 470 mm
— Abfallvolumen 64 (2 x 10/2 x 22) l
— Technik: Vollauszug
— Montage: Schrankwand und Frontblende
— für 16/19 mm Seitenwände
— **mit Softeinzug und Dämpfung**

weitere Infos...

Technische Daten

Artikeltyp	Schublade
Höhe	360 mm
Breite	900 mm
Schrankbreite	900 mm
Montage/Befestigung	Schrankwand Frontblende
Material Behälter	Kunststoff
Farbe Behälterdeckel	anthrazit/grün
herausziehbarer Gesamtdeckel	Ja
Deckel	Ja
Deckelart	Gesamtdeckel
Anzahl Behälter	4
Öffnungstechnik	Vollauszug
Bauart Abfallsammler	Frontauszugssystem
Führungsschienentiefe	470 mm

Gesamtvolumen	64 l
Volumen/Inhalt Behälter 1	22 l
Volumen/Inhalt Behälter 2	22 l
Volumen/Inhalt Behälter 3	10 l
Volumen/Inhalt Behälter 4	10 l
Form	eckig
Einbauhöhe	360 mm
Softeinzug	Ja
Für Seitenwandstärke	16/19 mm
Volumen/Inhalt Behälter	22/22/10/10
Biodeckel Eimergrößen	10 l
Einbautiefe	400 mm
Biodeckel	Ja
Schließmechanismus	Mit Dämpfer

Zubehör

8011178	Biofilter Nachrüstsatz, Zubehör, schwarz
8011312	Biodeckel, Deckel, hellgrau, für 4/ 6/ 7/ 10/ 12,5 l
8012368	Cox Cick-E® 600, Zubehör, B 600 mm, dunkelgrau/chrom matt
8013312	Biodeckel, Deckel, anthrazit, für 4/ 6/ 7/ 10/ 12,5 l
8012367	Cox Cick®, Zubehör, dunkelgrau/chrom matt

Naber GmbH
Enschedestr. 24
DE-48529 Nordhorn

Tel. +49 5921 704-0
Fax +49 5921 704-140
naber@naber.com

naber.com

Maßskizze (PDF)

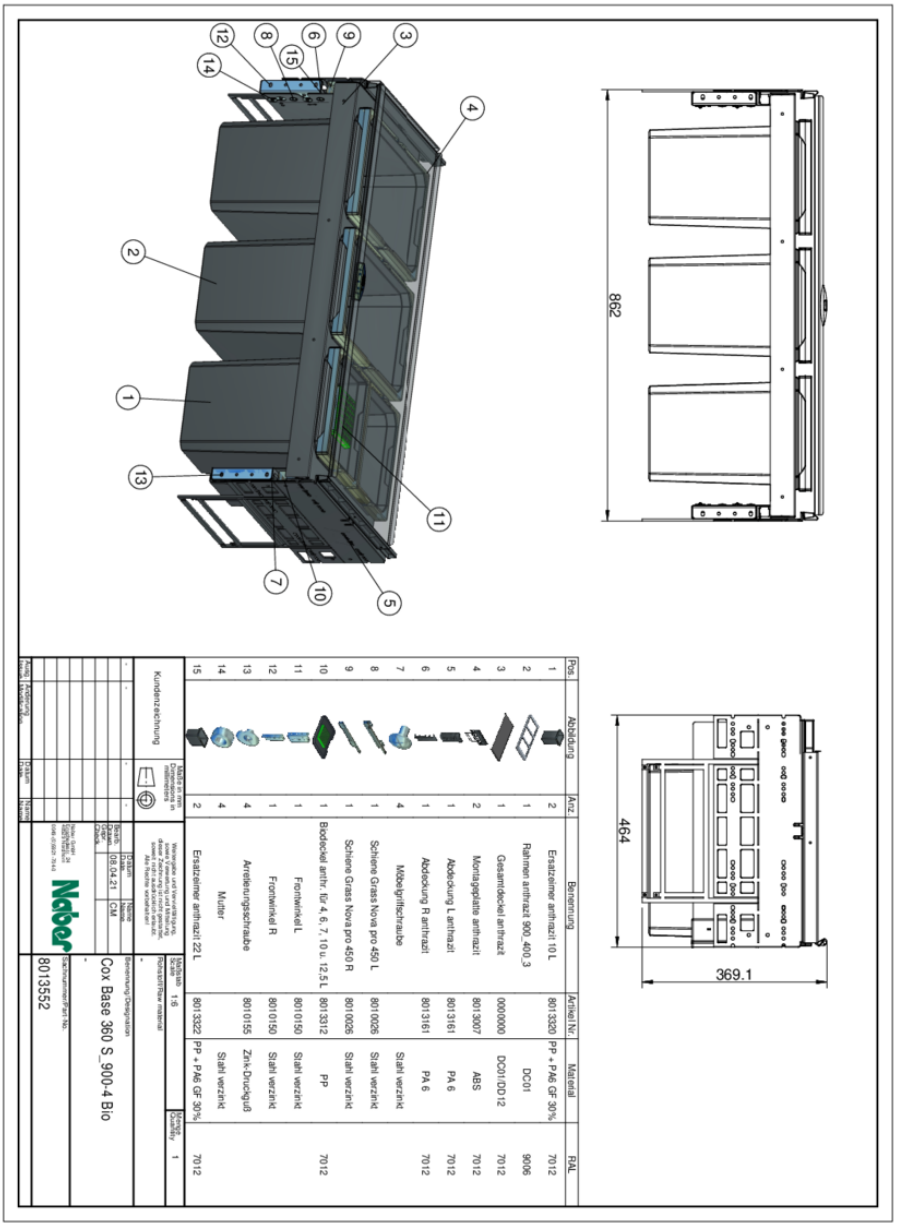

Pos	Abbildung	Anz	Benennung	Artikel Nr.	Material	RAL
1		2	Ersatzeimer anthrazit 10 L	8013320	PP + PA6 GF 30%	7012
2		1	Rahmen anthrazit 900_460_3		DC01	9006
3		1	Gesamtdeckel anthrazit	0000000	DC01/DD12	7012
4		2	Montageplatte anthrazit	8013007	ABS	7012
5		1	Abdeckung L anthrazit	8013161	PA 6	7012
6		1	Abdeckung R anthrazit	8013161	PA 6	7012
7		4	Möbelgriffschraube		Stahl verzinkt	
8		1	Schiene Grass Nova pro 450 L	8010026	Stahl verzinkt	
9		1	Schiene Grass Nova pro 450 R	8010026	Stahl verzinkt	
10		1	Blodeckel anthr. für 4, 6, 7, 10 u. 12,5 L	8013312	PP	7012
11		1	Frontwinkel L	8010150	Stahl verzinkt	
12		1	Frontwinkel R	8010150	Stahl verzinkt	
13		4	Ansteuerungsschraube	8010155	Zink-Druckguß	
14		4	Mutter		Stahl verzinkt	
15		2	Ersatzeimer anthrazit 22 L	8013322	PP + PA6 GF 30%	7012

Kundenzeichnung

Maße in mm
Dimensions in millimeters

Maßstab 1:6
Scale/Échelle

Rohteil/Raw material

Menge/Quantity 1

Bezeichnung/Designation

Cox Base 360 S_900-4 Bio

Zeichnungs-/Part No.

8013552

Naber GmbH
Enschedestr. 24
DE-48529 Nordhorn

Tel. +49 5921 704-0
Fax +49 5921 704-140
naber@naber.com

naber.com