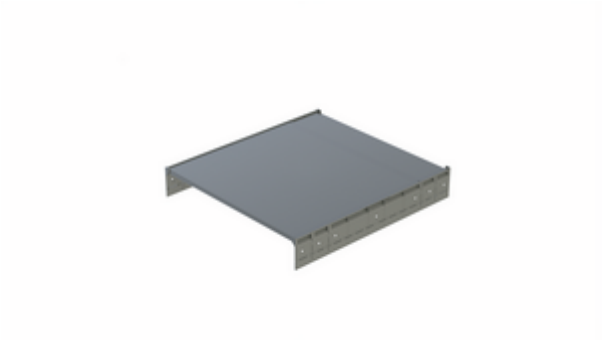

WESCO® Pullboy® couvercle complet 1

Numéro de produit: 8011718
Configuration: anthracite, L 500 mm

Options de configuration
8011718 | anthracite, L 500 mm
8011719 | anthracite, L 600 mm

✓ Couvercle
✓ angulaire

Couvercle métallique revêtu par poudre pour une profondeur d'encastrement de 400 et 500 mm pour un montage en option.
— H 20 mm
— Le couvercle peut être raccourci de 500 à 400 mm en retirant l'élément arrière et monté derrière la façade supérieure pour gagner de la place.
— Les rails de fixation latéraux peuvent être raccourcis de 500 à 400 mm grâce à des points destinés à la rupture.

plus d'infos...

Fiche technique

Type d'article	Couvercle
Marque	WESCO®
Hauteur	20 mm
Matériau	Métal, peint par poudrage
Montage/fixation	le couvercle peut être raccourci de 500 à 400 mm en retirant l'élément arrière et monté derrière la façade supérieure pour gagner de la place

Autre	les rails de fixation latéraux peuvent être raccourcis de 500 à 400 mm grâce à des points destinés à la rupture
Matériau Deckel	Métal, peint par poudrage
Forme	angulaire
Profondeur d'encastrement	400 mm 500 mm

Naber GmbH
Enschedestr. 24
DE-48529 Nordhorn

Tel. +49 5921 704-0
Fax +49 5921 704-140
naber@naber.com