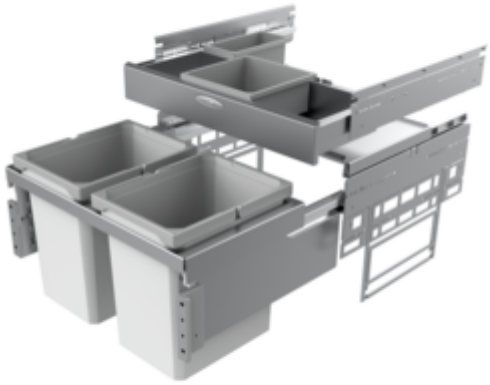

Cox® Base 360 K/600-2 mit Base-Board

Produktnummer: 8012802
Konfiguration: ohne Biodeckel, hellgrau, H 460 mm

Konfigurationsoptionen

8012802 | ohne Biodeckel, hellgrau, H 460 mm
8012803 | mit Biodeckel, hellgrau, H 460 mm
8013802 | ohne Biodeckel, anthrazit, H 460 mm
8013803 | mit Biodeckel, anthrazit, H 460 mm

✓ Frontauszugssystem
✓ Vollauszug
✓ 31 l
— Führungsschienentiefe 470 mm
— Abfallvolumen 31 (2 x 15,5) l
— Technik: Vollauszug
— Montage: Schrankwand und Frontblende
— für 16/19 mm Seitenwände
— **mit Softeinzug und Dämpfung**
— **Einbautiefe 320 mm**
— **1x2,7 l und 1x1,2 l Aufbewahrungsboxen sowie 4 Halterungen enthalten**

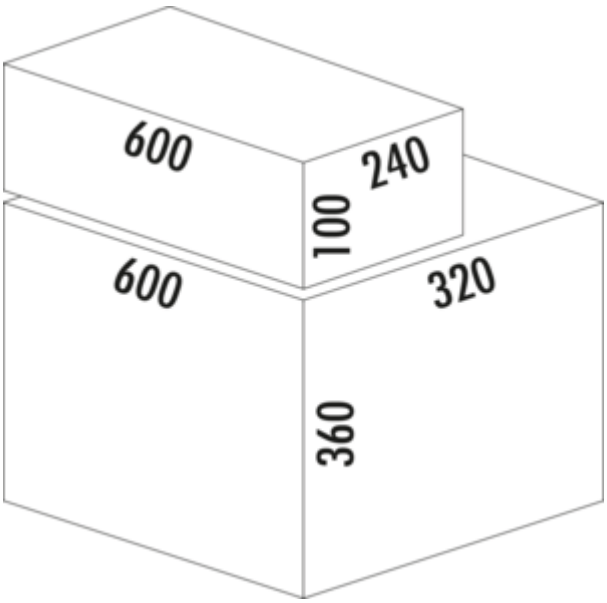

weitere Infos...

Technische Daten

Artikeltyp	Abfallsammelsystem
Höhe	360 mm
Breite	600 mm
Schrankbreite	600 mm
Montage/Befestigung	Schrankwand Frontblende
Material Behälter	Kunststoff
Deckel	Nein
Anzahl Behälter	2
Öffnungstechnik	Vollauszug
Anzahl Behälter in zusätzlicher Schublade	1
Bauart Abfallsammler	Frontauszugssystem
Führungsschienentiefe	470 mm

Gesamtvolumen	31 l
Volumen/Inhalt Behälter 1	15,5 l
Volumen/Inhalt Behälter 2	15,5 l
Form	eckig
Einbauhöhe	460 mm
Softeinzug	Ja
Volumen/Inhalt Behälter	15,5/15,5
Volumen/Inhalt Schubladen-Behälter 1	2,7 l
Volumen/Inhalt Schubladen-Behälter 2	1,2 l
Einbautiefe	320 mm
Biodeckel	Nein
Schließmechanismus	Mit Dämpfer

Zubehör

8012344	Biodeckel, Deckel, hellgrau, für 10/ 12/ 15,5 l
8013344	Biodeckel, Deckel, anthrazit, für 10/ 12/ 15,5 l
8012369	Cox Cick-E® 600 K, Zubehör, dunkelgrau/chrom matt

Ersatzteile

8012346	Gesamtdeckel, Zubehör, silber
8012363	Aufbewahrungsbox, Utensilienbox, dunkelgrau, 1,2 l
8012364	Halterung für Aufbewahrungsbox, Zubehör, silber
8012362	Aufbewahrungsbox, Utensilienbox, dunkelgrau, 2,7 l
8013334	Cox® Systembehälter, Einzeleimer, anthrazit, 15,5 l
8013346	Gesamtdeckel, Zubehör, anthrazit
8013363	Aufbewahrungsbox, Utensilienbox, anthrazit, 1,2 l
8013362	Aufbewahrungsbox, Utensilienbox, anthrazit, 2,7 l

Naber GmbH
Enschedestr. 24
DE-48529 Nordhorn

Tel. +49 5921 704-0
Fax +49 5921 704-140
naber@naber.com

Maßskizze (PDF)

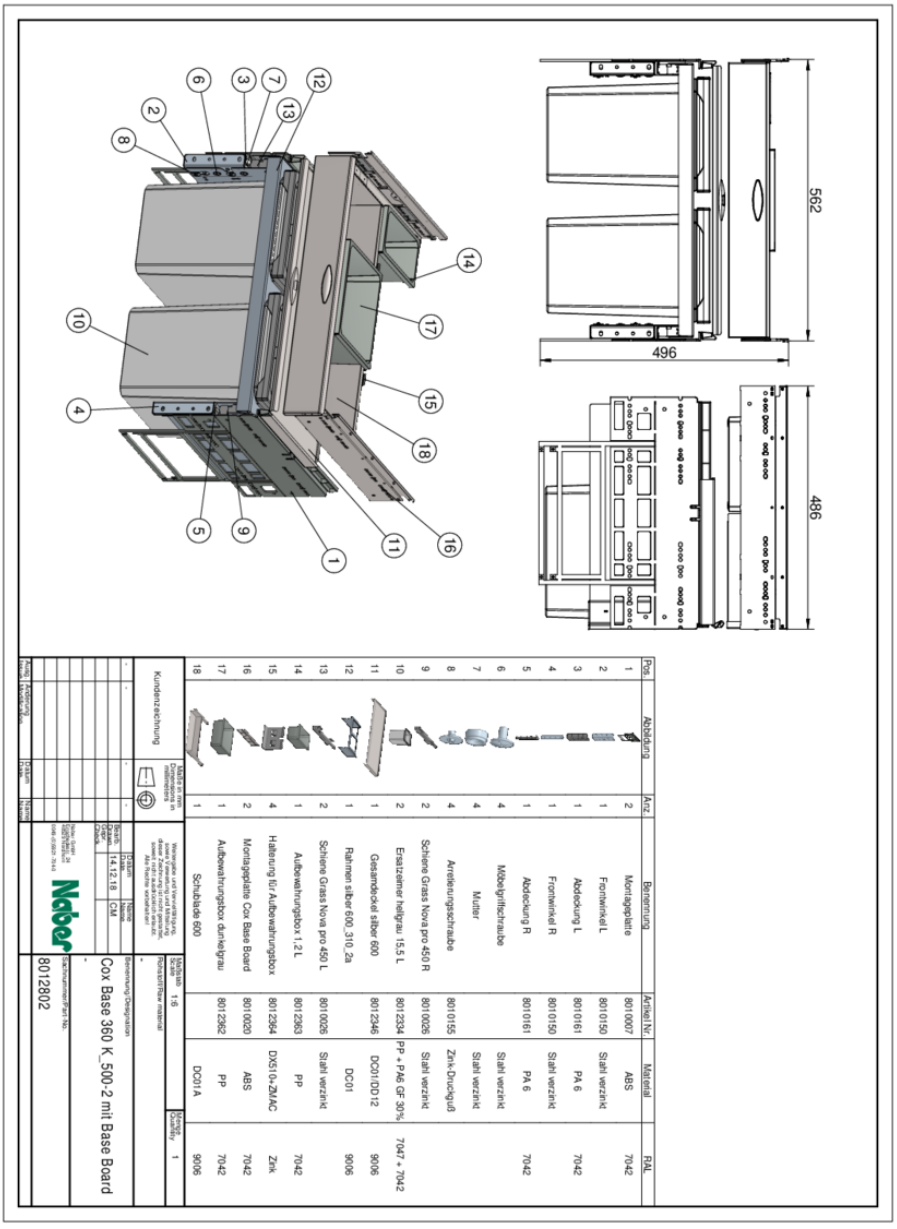

Pos	Abbildung	Anz	Benennung	Artikel Nr.	Material	RAL
1		2	Montageplatte	8010007	ABS	7042
2		1	Frontwinkel L	8010150	Stahl verzinkt	
3		1	Abdeckung L	8010161	PA 6	7042
4		1	Frontwinkel R	8010150	Stahl verzinkt	
5		1	Abdeckung R	8010161	PA 6	7042
6		4	Möbelgriffschraube		Stahl verzinkt	
7		4	Mutter		Stahl verzinkt	
8		4	Arretierungsschraube	8010155	Zink-Druckguß	
9		2	Schiene Grass Nova pro 450 R	8010026	Stahl verzinkt	
10		2	Ersatzteilset hellgrau 15,5 L	8012334	PP + PA6 GF 30%	7047 + 7042
11		1	Gesamtsockel silber 600	8012346	DC01/DD12	9006
12		1	Rahmen silber 600_310_2a		DC01	9006
13		2	Schiene Grass Nova pro 450 L	8010026	Stahl verzinkt	
14		1	Aufbewahrungsbox 1,2 L	8012363	PP	7042
15		4	Halterung für Aufbewahrungsbox	8012364	DX51D+ZMAC	Zink
16		2	Montageplatte Cox Base Board	8010020	ABS	7042
17		1	Aufbewahrungsbox dunkelgrau	8012362	PP	7042
18		1	Schubblade 600		DC01A	9006

Kundenzeichnung

Maßstab 1:6

Cox Base 360 K_500-2 mit Base Board

8012802