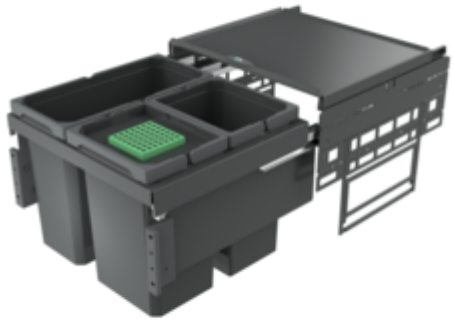

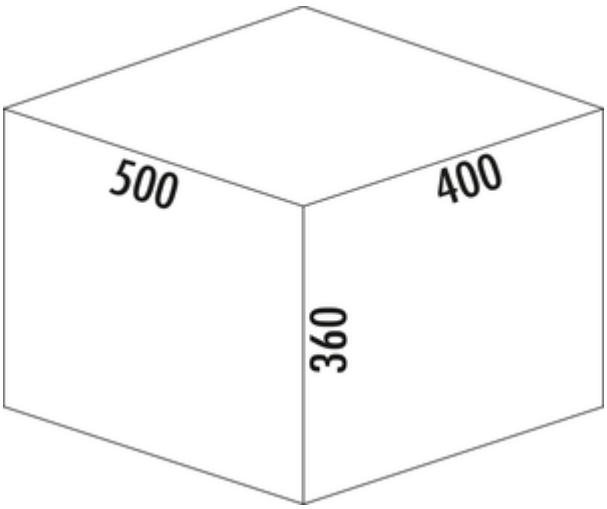

Cox® Base 360 S/500-3

Produktnummer: 8013314
Konfiguration: mit Biodeckel, anthrazit, H 360 mm

Konfigurationsoptionen
8012302 | ohne Biodeckel, hellgrau, H 360 mm
8012314 | mit Biodeckel, hellgrau, H 360 mm
8013302 | ohne Biodeckel, anthrazit, H 360 mm
8013314 | mit Biodeckel, anthrazit, H 360 mm

✓ Frontauszugssystem
✓ Vollauszug
✓ 36 l

Mit herausziehbarem Gesamtdeckel.
— Führungsschienentiefe 470 mm
— Abfallvolumen 36 (2 x 10/1 x 16) l
— Technik: Vollauszug
— Montage: Schrankwand und Frontblende
— für 16/19 mm Seitenwände
— **mit Softeinzug und Dämpfung**

weitere Infos...

Technische Daten

Artikeltyp	Abfallsammelsystem
Höhe	360 mm
Breite	500 mm
Schrankbreite	500 mm
Montage/Befestigung	Schrankwand Frontblende
Material Behälter	Kunststoff
Farbe Behälterdeckel	anthrazit/grün
herausziehbarer Gesamtdeckel	Ja
Deckel	Ja
Deckelart	Gesamtdeckel
Anzahl Behälter	3
Öffnungstechnik	Vollauszug
Bauart Abfallsammler	Frontauszugssystem

Führungsschienentiefe	470 mm
Gesamtvolumen	36 l
Volumen/Inhalt Behälter 1	16 l
Volumen/Inhalt Behälter 2	10 l
Volumen/Inhalt Behälter 3	10 l
Form	eckig
Einbauhöhe	360 mm
Softeinzug	Ja
Volumen/Inhalt Behälter	16/10/10
Biodeckel Eimergrößen	10 l
Einbautiefe	400 mm
Biodeckel	Ja
Schließmechanismus	Mit Dämpfer

Zubehör

8011312	Biodeckel, Deckel, hellgrau, für 4/ 6/ 7/ 10/ 12,5 l
8013312	Biodeckel, Deckel, anthrazit, für 4/ 6/ 7/ 10/ 12,5 l
8011178	Biofilter Nachrüstsatz, Zubehör, schwarz
8012367	Cox Cick®, Zubehör, dunkelgrau/chrom matt

Ersatzteile

8012320	Cox® Systembehälter, Einzeleimer, hellgrau, 10 l
8012321	Cox® Systembehälter, Einzeleimer, hellgrau, 16 l
8010145	Gesamtdeckel, Zubehör, silber
8013145	Gesamtdeckel, Zubehör, anthrazit
8013320	Cox® Systembehälter, Einzeleimer, anthrazit, 10 l
8013321	Cox® Systembehälter, Einzeleimer, anthrazit, 16 l

Empfehlungen

8012309	Cox® Base Einzeleimer, Einzeleimer, hellgrau
8013309	Cox® Base Einzeleimer, Einzeleimer, anthrazit

Naber GmbH
Enschedestr. 24
DE-48529 Nordhorn

Tel. +49 5921 704-0
Fax +49 5921 704-140
naber@naber.com

Maßskizze (PDF)

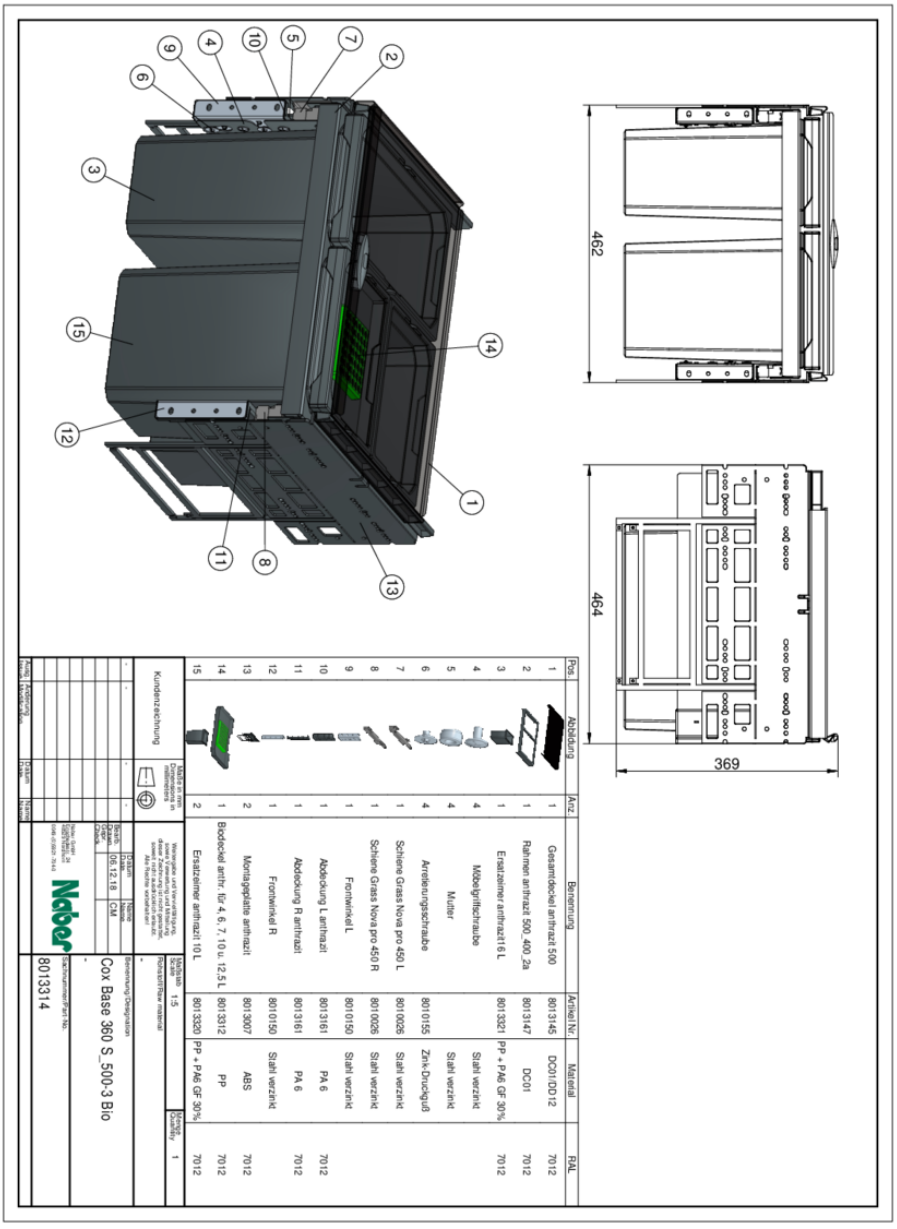

Pos.	Abbildung	Anz.	Benennung	Artikel Nr.	Material	RAL
1		1	Gesamtdeckel anthrazit 500	8013145	DC01/DD12	7012
2		1	Rahmen anthrazit 500_400_2a	8013147	DC01	7012
3		1	Ersatzeimer anthrazit16 L	8013321	PP + PA6 GF 30%	7012
4		4	Möbelgriffschraube		Stahl verzinkt	
5		4	Mutter		Stahl verzinkt	
6		4	Anreiserungsschraube	8010155	Zink-Druckguß	
7		1	Schiene Grass Nova pro 450 L	8010026	Stahl verzinkt	
8		1	Schiene Grass Nova pro 450 R	8010026	Stahl verzinkt	
9		1	Frontwinkel L	8010150	Stahl verzinkt	
10		1	Abdeckung L anthrazit	8013161	PA 6	7012
11		1	Abdeckung R anthrazit	8013161	PA 6	7012
12		1	Frontwinkel R	8010150	Stahl verzinkt	
13		2	Montageplatte anthrazit	8013007	ABS	7012
14		1	Blodeckel anthr. für 4, 6, 7, 10 u. 12,5 L	8013312	PP	7012
15		2	Ersatzeimer anthrazit 10 L	8013320	PP + PA6 GF 30%	7012

Kundenzeichnung

Maße in mm
Dimensions in millimeters

Maßstab 1:5
Scale

Bezeichnung/Benennung
Designation/Name

Cox Base 360 S_500-3 Bio

Zeichnungs-/Artikel-Nr.
Drawing/Item No.

8013314

Naber GmbH
Enschedestr. 24
DE-48529 Nordhorn

Tel. +49 5921 704-0
Fax +49 5921 704-140
naber@naber.com

naber.com