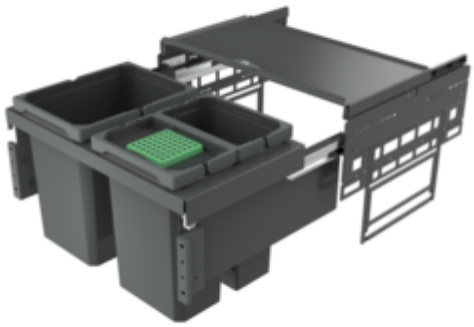

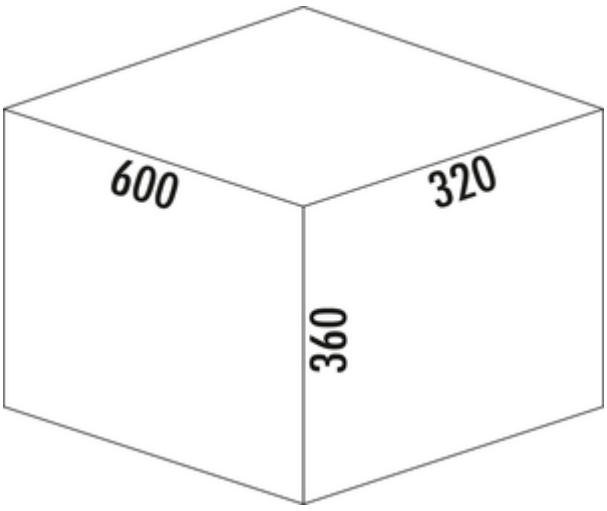

Cox® Base 360 K/600-3

Produktnummer: 8013509
Konfiguration: mit Biodeckel, anthrazit, H 360 mm

Konfigurationsoptionen
8012489 | ohne Biodeckel, hellgrau, H 360 mm
8012509 | mit Biodeckel, hellgrau, H 360 mm
8013489 | ohne Biodeckel, anthrazit, H 360 mm
8013509 | mit Biodeckel, anthrazit, H 360 mm

✓ Frontauszugssystem
✓ Vollauszug
✓ 30.5 l

Mit herausziehbarem Gesamtdeckel.
— Führungsschienentiefe 470 mm
— Abfallvolumen 30,5 (1 x 15,5/2 x 7,5) l
— Technik: Vollauszug
— Montage: Schrankwand und Frontblende
— für 16/19 mm Seitenwände
— **mit Softeinzug und Dämpfung**
— **Einbautiefe 320 mm**

weitere Infos...

Technische Daten

Artikeltyp	Abfallsammelsystem
Höhe	360 mm
Breite	600 mm
Schrankbreite	600 mm
Montage/Befestigung	Schrankwand Frontblende
Material Behälter	Kunststoff
Farbe Behälterdeckel	anthrazit/grün
herausziehbarer Gesamtdeckel	Ja
Deckelart	Gesamtdeckel
Anzahl Behälter	2
Öffnungstechnik	Vollauszug
Bauart Abfallsammler	Frontauszugssystem
Führungsschienentiefe	470 mm

Gesamtvolumen	30.5 l
Volumen/Inhalt Behälter 1	15,5 l
Volumen/Inhalt Behälter 2	7,5 l
Volumen/Inhalt Behälter 3	7,5 l
Form	eckig
Einbauhöhe	360 mm
Softeinzug	Ja
Für Seitenwandstärke	16/19 mm
Volumen/Inhalt Behälter	15,5/7,5/7,5
Biodeckel Eimergrößen	7,5 l
Einbautiefe	320 mm
Biodeckel	Ja
Schließmechanismus	Mit Dämpfer

Naber GmbH
Enschedestr. 24
DE-48529 Nordhorn

Tel. +49 5921 704-0
Fax +49 5921 704-140
naber@naber.com

Zubehör

8012369	Cox Cick-E® 600 K, Zubehör, dunkelgrau/chrom matt
8013497	Biodeckel, Deckel, anthrazit, für 7,5 l
8012497	Biodeckel, Deckel, hellgrau, für 7,5 l

Ersatzteile

8013495	Cox® Systembehälter, Einzeleimer, anthrazit, 7,5 l
8012495	Cox® Systembehälter, Einzeleimer, hellgrau, 7,5 l
8012334	Cox® Systembehälter, Einzeleimer, hellgrau, 15,5 l
8013334	Cox® Systembehälter, Einzeleimer, anthrazit, 15,5 l
8011178	Biofilter Nachrüstsatz, Zubehör, schwarz

Empfehlungen

8012309	Cox® Base Einzeleimer, Einzeleimer, hellgrau
8013309	Cox® Base Einzeleimer, Einzeleimer, anthrazit

Maßskizze (PDF)

