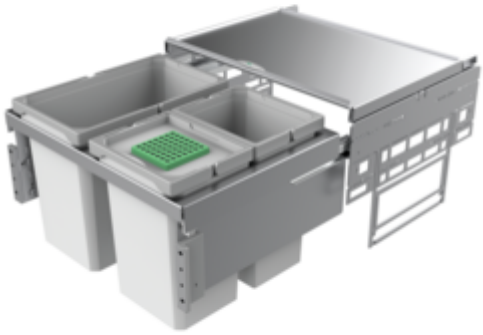

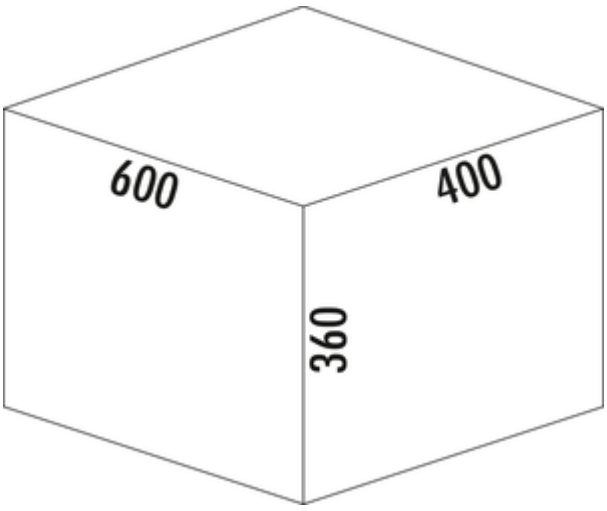

Cox® Base 360 S/600-3

Productnummer: 8012315
Configuratie: met biologisch deksel, lichtgrijs, H 360 mm

Configuratie-opties

8012305 | zonder biologisch deksel, lichtgrijs, H 360 mm
8012315 | met biologisch deksel, lichtgrijs, H 360 mm
8013305 | zonder biologisch deksel, antraciet, H 360 mm
8013315 | met biologisch deksel, antraciet, H 360 mm

✓ Frontuittreksystemen
✓ volledig uittrekbaar
✓ 42 l

Met uittrekbaar compleet deksel.
— diepte van de geleidingrail 470 mm
— afvalvolume 42 (2 x 10/1 x 22) l
— techniek: volledig uittrekbaar
— montage: kastwand en frontpaneel
— voor 16/19 mm zijwanden
— **met softintreksysteem en demping**

meer info...

Technische gegevens

Type artikel	Systeem voor afvalinzameling
Hoogte	360 mm
Breed	600 mm
Kastbreedte	600 mm
Monteren/bevestigen	kastwand frontpaneel
Materiaal container	kunststof
Kleur totale dekking	zilver
Kleur deksel	lichtgrijs/groen
Intrekbare totaalafdekking	Ja
Omslag	Ja
Type hoes	Volledig deksel
Aantal containers	3
Technologie openen	volledig uittrekbaar
Type afvalverzamelaar	Frontuittreksystemen

Geleiderail diepte	470 mm
Totaal volume	42 l
Volume/inhoud container 1	22 l
Volume/inhoud container 2	10 l
Volume/inhoud container 3	10 l
Vorm	hoekig
Installatiehoogte	360 mm
Zacht sluiten	Ja
Kleurengids	zilver
Volume/inhoud container	22/10/10
Biodeksel emmerafmetingen	10 l
Installatie diepte	400 mm
Biologisch deksel	Ja
Vergrendelmechanisme	Met demper

Onderdelen

8012320	Cox® systeembakje, Enkele emmer, lichtgrijs, 10 l
8013320	Cox® systeembakje, Enkele emmer, antraciet, 10 l
8012322	Cox® systeembakje, Enkele emmer, lichtgrijs, 22 l
8013322	Cox® systeembakje, Enkele emmer, antraciet, 22 l
8010146	Volledig deksel, Toebehoren, zilver
8013146	Volledig deksel, Toebehoren, antraciet

Aanbevelingen

8012309	Cox® Base Afzonderlijke emmer, Enkele emmer, lichtgrijs
8013309	Cox® Base Afzonderlijke emmer, Enkele emmer, antraciet

Naber GmbH
Enschedestr. 24
DE-48529 Nordhorn

Tel. +49 5921 704-0
Fax +49 5921 704-140
naber@naber.com

Maatschets (PDF)

